

akce: PROSTÁ REKONSTRUKCE trati v úseku Police nad M. – Teplice nad M.
stavební objekt: SO 10-01 Železniční svršek, km 73,079 – km 81,580; SO 11-01 Železniční spodek km 73,079 – km 81,580
výkres: Podélný profil km 73,0 – km 74,0
měřítko: 1:1000/100

– směr ŽST Police nad Metují

směr ŽST Teplice nad Metují

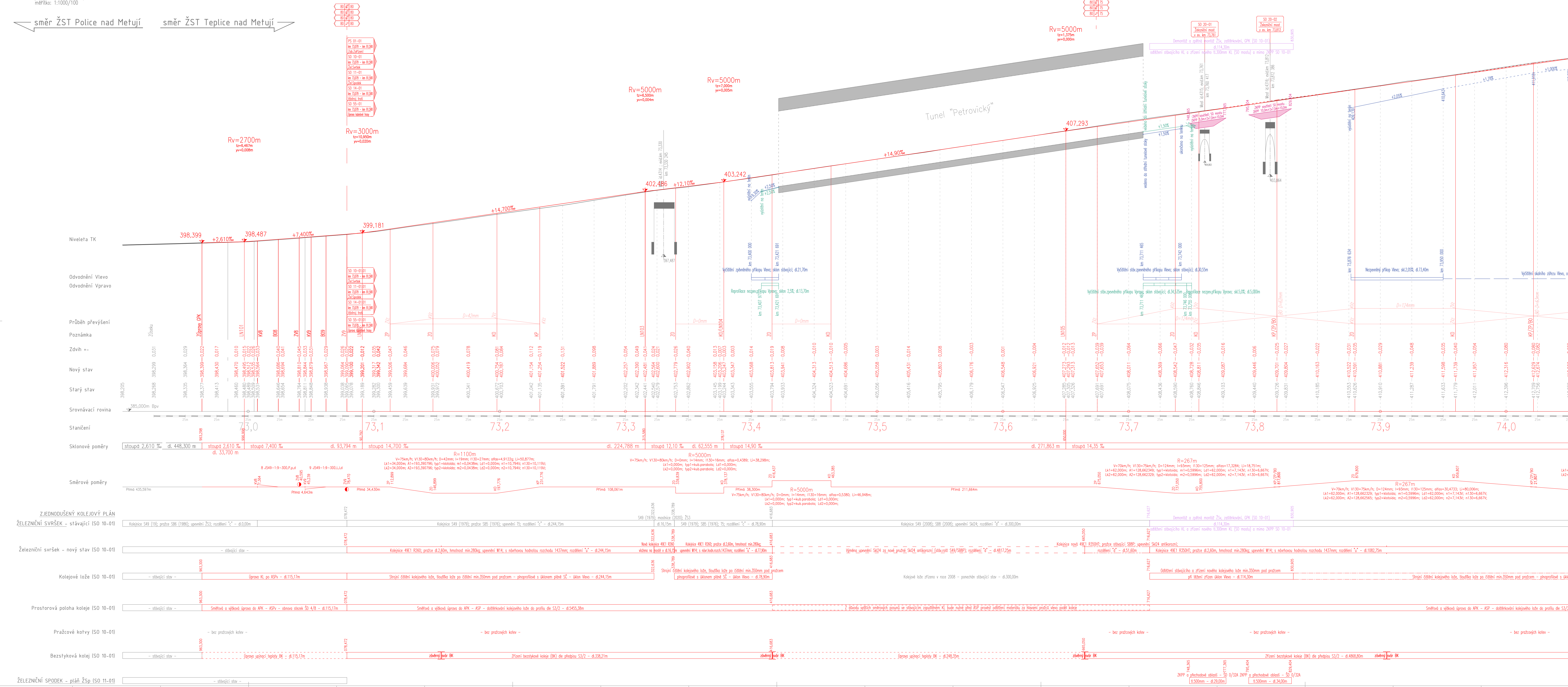

LEGENDA GRAFICKÉHO ZNAČENÍ

— Kolej slávající stav
— Nový stav železničku
— Odvození Vpravo
— Odvození Vlevo

 Rychlosti ve výhledovém stavu – zavedení správcem infrastruktury změnou v TTP

POZOR:
INŽENÝRSKÉ SÍTĚ JE TŘEBA PŘED ZAPOČETÍM STAVEBNÍCH PRACÍ NECHAT ZAMĚŘIT
PŘÍMO V TERÉNU JEJICH SPRÁVCI VČETNĚ VYTÝČENÍ HLOUBEK ULOŽENÍ.
ODKOPOVÉ PRÁCE V PROSTORU INŽENÝRSKÝCH SÍTÍ BUDOU PROVÁDĚNY RUČNĚ

Revize:	Datum:	Popis:	Kontroloval:
AKTUALIZACE	12/2024	Aktualizace dokumentace "Oprava trati v úseku Police nad M. - Teplice nad M."	Marín Lipenský, DiS.

D.2.1.1

TÚ 1561; DÚ 18,J1,20 Police n. Metují – Česká Metuje – Teplice n. Metují

Generální projektant

 PRONIN A.S.

MORAVIA CONSULT Olomouc a.s. IČ: +420 585 574 444
LEGIONÁŘOVA 1049/1, 779 00 Olomouc e-mail: moravia@moravia.cz
http://www.moravia.cz



Vypracoval: Martin Lipenský, DiS.	Zodp. projektant: ing. Petr Burda	Kontroloval: ing. David Derka		PRADIN
--------------------------------------	--------------------------------------	----------------------------------	---	--------

Kraj:	Tržbovský úsek/Dle:	
Královéhradecký	Police n. Metují - Teplice n. Metují	
Investor		PRDIN A.S. K VÁPENCE 2745 DIČ: CZ2529216

Správa železnic, státní organizace; Ulaždená 1003/7; 110 Praha 1		530 02 PARDUBICE IČO: 2529216	
Akce:		Formát	14x A4
		Datum	12/2021

POLICE NAD M. – TEPLICE NAD M.

SO 10-01 Železniční svršek, km 73,079 - km 81,580
SO 11-01 Železniční spodek, km 73,079 - km 81,580

Obsah přílohy:
Podélný profil km 73,0 – km 74,0



DEPARTMENT OF DEFENSE

PRODIN A.S.
K VÁPENČE 2745 DIČ: CZ2529216

1	530 02 PARDUBICE	IČO: 2529216
	Formát	14x A4
	Datum	12/2021

Účel	DSP+PDPS
Č. zakázky	31/24/1028.208

Znána	Č. kopie
Měřítko	

Číslo dokumentace	Č. přílohy
D.2.1.1.1	3.1